2001: UNA ODISEA DEL ESPACIO TM
MARVEL® COMICS GROUP
APPROVED BY THE COMICS CODE AUTHORITY
30¢
9
AUG
02672
¡¡COMIENZA UN NUEVO VIAJE A LAS ESTRELLAS... Y MÁS ALLÁ!!
Basado en conceptos de la producción de MGM/Stanley Kubrick
©1977 MARVEL COMICS GROUP
TM
2001:
UNA ODISEA DEL ESPACIO™
MEISEN HAUSER
F.P.J. & C.R.G.
THANOS
SURGIDO DEL MONOLITO... ¡LA CREACIÓN MÁS ASOMBROSA DE TODAS!
¡MISTER MÁQUINA!

STAN LEE PRESENTA:

2001: UNA ODISEA DEL ESPACIO

BASADO EN CONCEPTOS DE LA PELÍCULA DE STANLEY KUBRICK Y ARTHUR C. CLARKE PARA MGM

EDITADO, ESCRITO Y DIBUJADO POR **JACK KIRBY** • ENTINTADO POR **MIKE ROYER** • COLOREADO POR **G. ROUSSOS** • DISFRUTADO POR **A. GOODWIN**

ESTA ES LA ODISEA DE ***X-51***... ¡¡UNA COMPUTADORA "PENSANTE"!! ESTÁ A PUNTO DE ENFRENTARSE AL MUNDO TAL CUAL ES... ¡UN MUNDO NO DEL TODO PREPARADO PARA ALGUIEN COMO ***ÉL***!¡¡ Y, AL IGUAL QUE HACE CON TODOS NOSOTROS, EL MUNDO HARÁ DE ÉL AQUELLO EN LO QUE SE ***CONVERTIRÁ***!! ¿¿CUÁL SERÁ EL DESTINO DEL ***ARMA DEFINITIVA***, CRIADO COMO ***HOMBRE***?? LEE... ***¡¡¡EL NACIMIENTO DE UN SUPERHÉROE!!!***

MISTER MÁQUINA

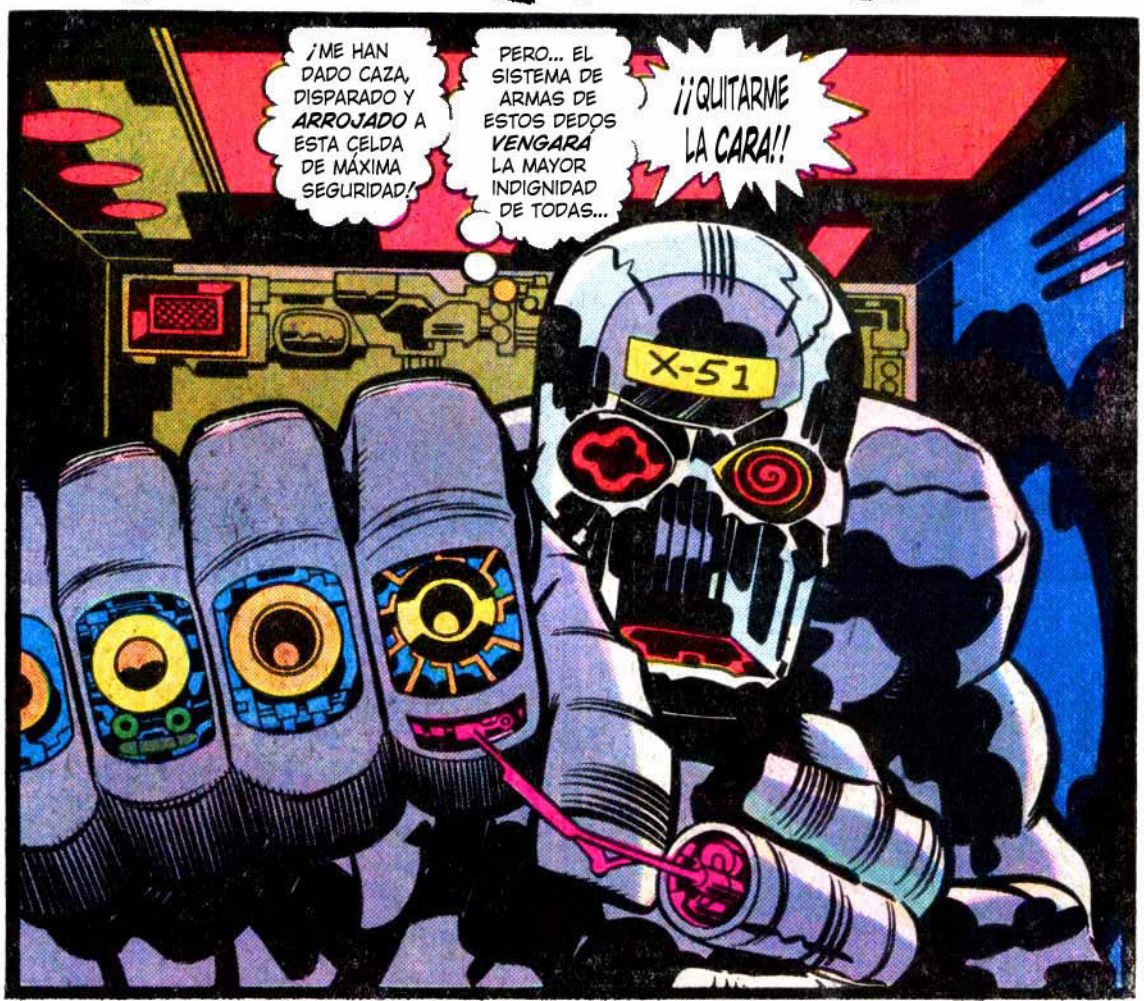

2001, A SPACE ODYSSEY™ is published by MARVEL COMICS GROUP, OFFICE OF PUBLICATION: 575 MADISON AVENUE, NEW YORK, N.Y. 10022. Published monthly. Copyright©1977 by Marvel Comics Group. A Division of Cadence Industries Corporation. James E. Galton, President. Based on material copyright©1968 by Metro-Goldwyn-Mayer, Inc. All rights reserved: 575 Madison Avenue, New York, N.Y. 10022. Vol. 1, No. 9, August, 1977 issue. Price 30¢ per copy in the U.S. and Canada. Subscription rate $4.00 for 12 issues. Canada, $5.00. Foreign, $6.00. No similarity between any of the names, characters, persons, and/or institutions in this magazine with those of any living or dead person or institution is intended, and any such similarity which may exist is purely coincidental. Printed in the United States of America. This periodical may not be sold except by authorized dealers and is sold subject to the conditions that it shall not be sold or distributed with any part of its cover or markings removed, nor in a mutilated condition.

PUEDE QUE ME SOLDARAN ESA CARA *HUMANA* A ESTA CABEZA DE METAL... ¡PERO ES *MÍA!* ¡¡ME PERTENECE A *MÍ!!*
¡Y HARÁ FALTA *MÁS* QUE UN EJÉRCITO DE GUARDIAS DE SEGURIDAD PARA IMPEDIRME *RECUPERARLA!*

MI PRIMER MOVIMIENTO DEBE SER *ABANDONAR* ESTA CELDA... ¡PERO SI OSO GIRAR LA MANECILLA, SE ACTIVARÁ UN BAZOOKA SÓNICO *OCULTO!*
¡MIS CIRCUITOS TENDRÁN QUE EQUIPARARSE A LA AGILIDAD *AUTOMÁTICA* DEL MECANISMO INVISIBLE!

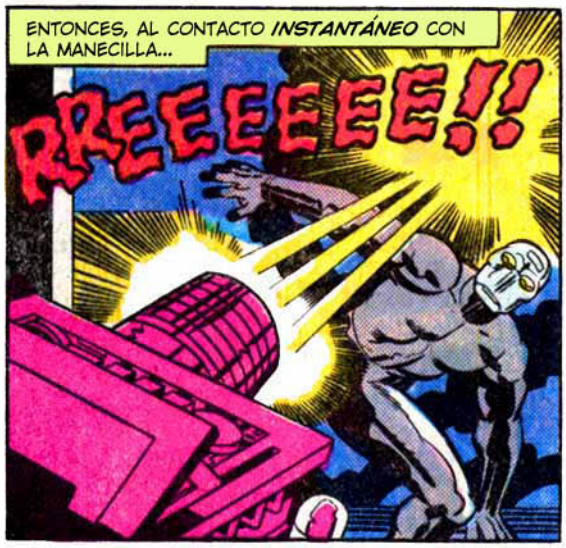
ENTONCES, AL CONTACTO *INSTANTÁNEO* CON LA MANECILLA...
RREEEEEE!!

¡MÁQUINA CONTRA MÁQUINA! ¡UNA HUIRÁ DE ESTA ASFIXIANTE CELDA... LA OTRA SE *MARCHITARÁ* EN UN PEQUEÑO INFIERNO DE CALOR SOLAR!
¡ADIÓS, HERMANO PERRO GUARDIÁN!
X-51

EL BAZOOKA SÓNICO SE RETUERCE ENMEDIO DE UNA LLAMA BRILLANTE COMO UNA SERPIENTE AZOTADA POR EL SOL... EL FUEGO ALCANZA SUS *PUNTOS VITALES* Y *SILENCIA* SU VOZ MORTAL...
¡AHORA EL SEGUNDO PASO!

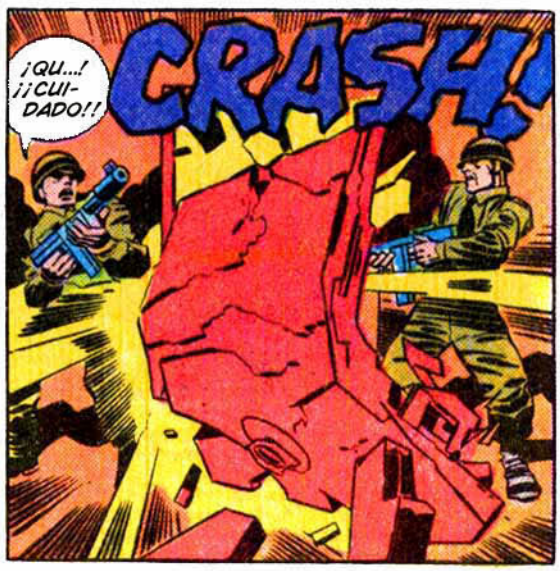
¡QU...! ¡¡CUI-DADO!!
CRASH!

¡ESA MÁQUINA INFERNAL ANDA SUELTA! ¿CÓMO HA...?
¡UGH...!
WAM!
¡OJITO CON LOS ADJETIVOS, AMIGO! ¡¡NO ME AGRADA QUE ME INSULTEN!!
¡¡AU!! ¡MI HOMBRO! ¡...LO VAS A ROMPER...!

DE MODO QUE... EL ROCE DE LOS DEDOS DE ACERO TE HACE SENTIR INCÓMODO ¿EH? ¡LLORARÍA POR TÍ, SI TUVIERA LOS CONDUCTOS DE LÁGRIMAS ADECUADOS!
X-51
Y AHORA... ¿QUIÉN ME QUITÓ LA CARA? ¿¡...Y ADÓNDE SE LA HAN LLEVADO!?
¡N-NO LO SÉ! EN SERIO QUE YO... YO...

¡SUÉLTAME, MALDITO SEAS! ¡ESTE COMPLEJO ES MUY GRANDE! ¡ESTÁ FUERTEMENTE CUSTODIADO! ¡SI ME HACES DAÑO, TE REDUCIRÁN A TUERCAS Y TORNILLOS!
¡¡YA HE OÍDO ESA HISTORIA ANTES, BOCAZAS!!

¡PERO, EN LO QUE A MÍ RESPECTA ESO NO ES COMPUTABLE! ¡ME LAS APAÑARÉ CON CUALQUIER COSA QUE ME ECHEN!
X-51
¿¡DÓNDE ESTÁ MI CARA!? ¡¡DÍMELO!! ¡¡DÍME LO!!
¡NO... NO PUEDO...! ¡¡NO... NO... NO LO HARÉ!!

¡¡MALDICIÓN!! ¡LO DESCUBRIRÉ POR MÍ MISMO! ¡PERO NO ANTES DE ADMINISTRAR UNA PEQUEÑA TERAPIA DE CHOQUE!
SKAK!
¡UGH...!

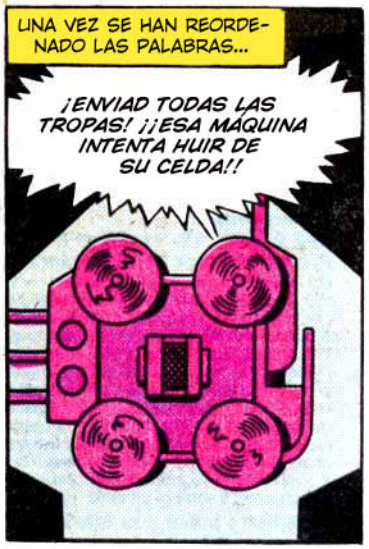

X-51 COMPLETA LA **MEZCLA** Y **SE DETIENE** EN EL PUNTO DEL PASADIZO DONDE LA SOMBRA ES MÁS PROFUNDA. CON SU MANO ALZADA ENVÍA UN RAYO DE **LUZ** AL BOTÓN DE **ENCENDIDO** DE UN CIRCUITO CERRADO DE TELEVISIÓN.

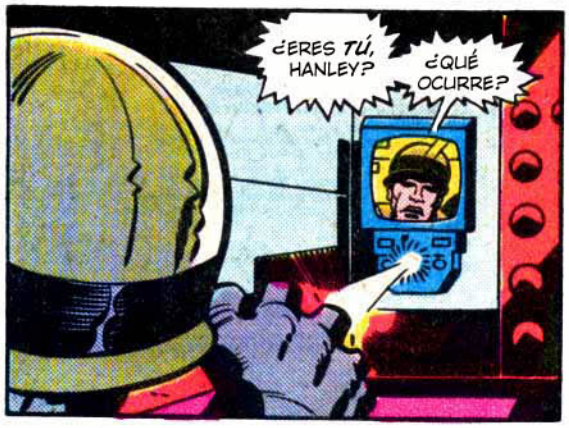

EL ENGAÑO CUMPLE SU FUNCIÓN. UNA GRAN PUERTA DE ACERO SE ABRE PARA PERMITIR LA ENTRADA DE LA REPENTINA MAREA DE GUARDIAS ARMADOS...
¡TENGO LA SENSACIÓN DE QUE ESTO NO SE LO VAN A TOMAR MUY BIEN!
¿OÍS ALGO?
¡NO! ¿PENSÁIS QUE...?
¡DEJA DE PENSAR Y EMPIEZA A DISPARAR SI ESA COSA ANDA SUELTA!

¡ESPERAD! ¡ALGUIEN ACABA DE PASAR DE ESTA SECCIÓN A NUESTRA ÁREA!
¡ES EL MONTÓN DE CHATARRA ANDANTE!
¡NOS LA HA JUGADO!

KLANNGG!!
¡CIERTO DE NARICES, CHAVALES!
¡¡HABÉIS QUEDADO FUERA DE COMBATE!!

X-51 SE APRESURA. EN ALGUNA PARTE, DENTRO DE SU ESTRUCTURA MECÁNICA, EL MISTERIO EMOCIONAL QUE COMPARTE CON LOS HUMANOS SE INFLAMA CON UNA INTENSIDAD ARDIENTE. SU ORGULLO DOLIDO SE VUELVE AHORA RÍGIDA DETERMINACIÓN...
¡ENCONTRARÉ LO QUE ESTOY BUSCANDO AUNQUE TENGA QUE DESMONTAR ESTE COMPLEJO... PARTE POR PARTE!

MIENTRAS, EN LA OFICINA DEL ADMINISTRADOR...
¿¡ME ESTÁ LLAMANDO AL ORDEN POR ESTA... ESTA CARA!?
¡EXACTAMENTE, CORONEL KRAGG!

¡X-51 HA SIDO CONDICIONADO PARA LLEVAR ESA CARA! ¡CUANDO USTED SE LA QUITÓ..., LE DESPOJÓ DE LA ÚNICA IDENTIDAD QUE HA TENIDO!
BUENO... PUES SABE LO QUE ES... ¡AHORA!
DOCTOR BROADHURST... PERMÍTAME...

¡PUEDO HABLAR POR MÍ MISMO, DOCTOR HAINES! AMBOS, CABALLEROS, CONOCEN MI HISTORIAL COMO JEFE DE SEGURIDAD.
¡DIGNO DE ELOGIO...! ¡PERO TRISTEMENTE PERJUDICADO POR SU PREJUICIO CONTRA ESA MÁQUINA PENSANTE!
SÍ... ¡HE DICHO PENSANTE, CORONEL!

DEMUESTRA TODAS LAS CUALIDADES QUE DISTINGUEN A NUESTRA ESPECIE...
¡QUE DIOS LE AYUDE!
QUERRÁ DECIR DIOS NOS AYUDE... ¡SI LLEGARA A LIBERARSE!
¡ESA COSA ES UNA AMENAZA!

¡USTED MISMO DIO LA ORDEN DE DESTRUIR A LOS ANTERIORES MODELOS-X! ¡SE HABÍAN VUELTO LOCOS... SIN CONTROL!
¡PRECISAMENTE A ESO ME REFIERO! ¡TENÍAN UNA CRISIS DE IDENTIDAD QUE NO PODÍAN RESOLVER!

¡PERO X-51 ES DISTINTO! ¡FUE ENTRENADO A IMAGEN DE LOS HUMANOS! ¡DEBE PERMANECER INTACTO A CUALQUIER PRECIO!
SU DESTINO ES RESPONSABILIDAD MÍA... ¡Y SÓLO MÍA!
¡RIDÍCULO! ¡LE DIGO QUE SÓLO DARÁ PROBLEMAS!
BZZZ!!

¡DOCTOR BROADHURST! ¡TENEMOS UNA ALERTA ROJA! ¡X-51 HA ESCAPADO DE SU CONFINAMIENTO! ¡SEGURIDAD ESTÁ INTENTANDO CONTENERLE!
¡¡YA VEO...!! SEGUID A LA ESPERA... UN MOMENTO...

¡POR QUÉ ESPERAR, BROADHURST! ¡USE NUESTRAS ARMAS SÓNICAS CONTRA ÉL! ¡ROMPA CON SONIDO SU ARMADURA HASTA HACERLA AÑICOS!
¡KRAGG TIENE RAZÓN! DEBEMOS ACABAR CON ÉL... ¡¡MIENTRAS AÚN PODEMOS!!
¡NO!

EL DOCTOR BROADHURST SE VUELVE AL VISÍFONO...
¡ESTAS SON MIS ÓRDENES! ¡CESAD TODA RESISTENCIA! ¡NO INTENTÉIS HACER DAÑO A X-51!
¡NO PUEDE HACER ESO! ¡MASACRARÁ A MIS HOMBRES! ¡NOS MATARÁ A TODOS!
¡SANTO DIOS, BROADHURST!

¡HA PERDIDO SU SENTIDO DEL RACIOCINIO! ¡ESA DECISIÓN AFECTARÁ A MÁS QUE ESTE PROYECTO DE INVESTIGACIÓN!
¡ES USTED UN TRAIDOR A NUESTRA ESPECIE! ¡LO QUE OCURRA AHORA RECAERÁ BAJO SU RESPONSABILIDAD!
¡SILENCIO! ¡SÉ PERFECTAMENTE LO QUE HE HECHO!

¡N-NO PUEDO CREERLO! ¡PRETENDE PERMITIRLE A ESA COSA QUE SE MARCHE... LIBRE COMO UN PÁJARO!
¡SÍ, ASÍ ES! AHORA ESTOY AÑADIENDO A ESTE EXPERIMENTO LOS INGREDIENTES QUE NUNCA TUVO... ¡FE Y CONFIANZA MUTUA!
¿¡VERDAD...!?

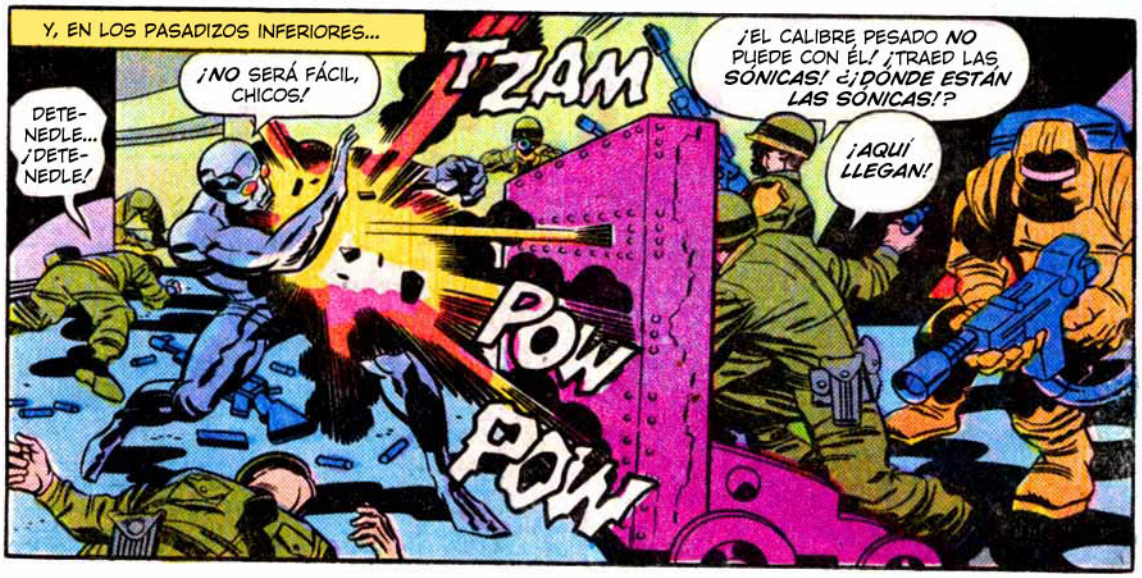
Y, EN LOS PASADIZOS INFERIORES...
DETENEDLE... ¡DETENEDLE!
¡NO SERÁ FÁCIL, CHICOS!
TZAM
POW
POW
¡EL CALIBRE PESADO NO PUEDE CON ÉL! ¡TRAED LAS SÓNICAS! ¿¡DÓNDE ESTÁN LAS SÓNICAS!?
¡AQUÍ LLEGAN!

DE REPENTE, CON UN MOVIMIENTO SALVAJE, X-51 ATRAVIESA EL GRUESO ESCUDO DE METAL...
¡CUIDADO!
¡AAA...!
¡ESTÁ PARTIENDO ESE ESCUDO COMO SI FUERA DE CARTÓN!
RRIIPP!

¡TENDRÉIS QUE LANZARME UNA BOMBA ATÓMICA PARA ALEJARME DE MI OBJETIVO!
¡APARTAD!
¡NO CONSIGO APUNTARLE BIEN CON ESTE RIFLE SÓNICO!
WAK!

KRAK!
¡NO VOY A ESPERAR A QUE USEIS ESAS SÓNICAS CONMIGO!

SÓLO UN MISIL A MÁXIMA VELOCIDAD PODRÍA COMPARARSE CON EL IMPULSO HACIA ADELANTE DE X-51...
¡UNOS GIROS NUEVOS EN ESA ARMA DEBERÍAN DEJARLA FUERA DE SERVICIO!
KRIK!
¡SI SERÁS...!

UNA POTENTE VOZ DE MANDO ATRAVIESA EL CAOS COMO UN CUCHILLO...
¡PARAD YA!
¡SE ACABÓ LA BATALLA!
¡¡HE DICHO BASTA!!

¡DETENEDLE, SOLDADOS! ¡NO DEBE PASAR!

¡BÁJALE! ¡VENIMOS A HABLAR! NO ESTAMOS ARMADOS... ¿VES?

¿VAIS A DETENERME?

¡TENEMOS ÓRDENES DE PERMITIRTE SALIR DE ESTE COMPLEJO! ¡MI ESCUADRÓN TIENE ÓRDENES DE ASEGURARSE DE QUE LO HAGAS!

¡NO TAN RÁPIDO! ¡PRETENDO DEJAR ESTE LUGAR CON TODO OBJETO QUE ESTABA EN MI POSESIÓN CUANDO ENTRÉ!

Y AHORA... SI NOS ACOMPAÑAS...

¡EL ADMINISTRADOR LO COMPRENDE! SABE LO QUE QUIERES. ¡NOS ASEGURAREMOS DE QUE LO OBTENGAS!

OS ACOMPAÑARÉ CON ESA CONDICIÓN.

¡GUIADME!

X-51

POCO DESPUÉS...

ESTE ES EL MODELO DE ROSTRO QUE SE TE QUITÓ, ¿VERDAD?

¡CIERTO!

MUY BIEN... ¿NO DEBERÍA LLEVAR MUCHO AJUSTARLO DONDE LE CORRESPONDE!

NO TIENES NADA QUE TEMER DE NUESTRA TÉCNICA DE SOLDADURA. ES MUY SIMILAR A LA APLICACIÓN ORIGINAL.

¡ASÍ ESTÁ BIEN! APRECIO TODO LO QUE HAN HECHO.

NUESTRO ADMINISTRADOR, EL DOCTOR BROADHURST, INSISTIÓ EN QUE RECIBIERAS LA CONSIDERACIÓN DEBIDA POR LOS PROBLEMAS QUE TE HEMOS CAUSADO...

ESO REQUERIRÍA MÁS QUE UNA SIMPLE SOLDADURA, AMIGO. ¡PERO DADLE LAS GRACIAS DE MI PARTE!

TAMBIÉN TE DEVOLVEMOS LAS ROPAS CON LAS QUE VINISTE AL COMPLEJO.
¡JA! HACE QUE SUENE COMO UNA VISITA A UNA SAUNA... ¡¡EN VEZ DE SECUESTRO CON VIOLENCIA!!

NO SE ME AUTORIZA A HACER MÁS COMENTARIOS... ¡SALVO QUE ERES LIBRE DE IRTE CUANDO DESEES!
¡Y NO ME ATRAERÍA NINGUNA OTRA IDEA, DOC! PERO NO
CREA QUE NO HE DISFRUTADO DE MI ESTANCIA... ¡¡PORQUE NO LO HE HECHO!!

SORPRENDENTE... ¡FANTÁSTICO! ¡CON ESA CARA, ES IMPOSIBLE IGNORAR LA ILUSIÓN DE HUMANIDAD! ¡TE COMPORTAS... HABLAS... Y TE VES EXACTAMENTE COMO UN HOMBRE!
OLVIDA MIS OJOS, DOC. ¡SIEMPRE ME RECORDARÁN LO QUE SOY EN REALIDAD!

PERO... APRENDERÉ A VIVIR CON ESO... ¡AHORA QUE HABÉIS BORRADO MI PASADO, PUEDO TRATAR CON EL FUTURO!
RECUERDA ESTO, MÁQUINA... ¡LOS HUMANOS SIGUEN SIENDO TRES BILLONES MÁS QUE TÚ!
¡YA BASTA, BLAKE!

¡RECUERDA TÚ ESTO, BLAKE! SI, POR ALGUNA CASUALIDAD, NOS VOLVIÉRAMOS A ENCONTRAR... ¡ME LLAMARÁS SEÑOR! MISTER MÁQUINA, SI QUIERES...
TENGO ÓRDENES DE ESTRECHARTE LA MANO... ¡¡CUANDO TE VAYAS!!
¡...PERO NO SONRÍAS CUANDO LO DIGAS!

X-51 RECHAZA LA MANO OFRECIDA Y CAMINA HACIA UNA VENTANA ABIERTA. CANCELA LA ECUACIÓN GRAVITATORIA Y SE ECHA A VOLAR...
¡¡ESE CIELO AZUL NUNCA TUVO MEJOR ASPECTO!!
INSTITUTE OF COMPUTER-ROBOTICS

PERO EXISTEN TESTIGOS ***INTERESADOS*** EN SU MARCHA...

¡NO PODEMOS MANTENER A ***ESE*** TIPO DE AVE EN UNA JAULA, KRAGG! ¡NECESITA ***TODO*** EL ESPACIO QUE PUEDA CONSEGUIR!

¡Y LO TOMARÁ POR LA ***FUERZA*** SI ES NECESARIO! ¡ACABA DE SOLTAR UNA ***AMENAZA*** MUNDIAL, DOCTOR!

¡VIVIRÁ PARA LAMENTAR ESTE DÍA, BROADHURST! ¡VEREMOS CÓMO SE SIENTE CUANDO LLEGUEN LOS ***INFORMES!*** ¡INFORMES DE HERIDOS... Y ***MUERTE!***

NO SE ALTERE, KRAGG... ***NO*** SOY EL IDIOTA POR EL QUE ME TOMA. ¡ESTE ES UN EXPERIMENTO ***CONTROLADO!***

¡N-***NO*** ENTIENDO! ¡EXPLÍQUEME!

¡CUANDO LE SOLDARON LA CARA, ORDENÉ UNA ***TÉCNICA M-4!*** ¡ESO SIGNIFICABA FIJAR UN ***DISPOSITIVO DE LOCALIZACIÓN*** A SU CRÁNEO!

¡NUESTRA AVE ESTÁ ***VIGILADA,*** KRAGG!

LOS PENSAMIENTOS DE X-51 YA NO MORAN EN EL INSTITUTO DE INVESTIGACIÓN. ***SABOREA*** LA ALEGRÍA DE VOLAR Y REFLEXIONA ENTONCES SOBRE LO ***INTELIGENTE*** DE ESTA FORMA DE VIAJAR...

¡SI SIGO ASÍ ATRAERÉ A ***MONTONES*** DE ESPECTADORES! ¡LO MEJOR QUE PUEDO HACER ES IR ***A PIE,*** Y CONTINUAR ASÍ!

AUNQUE ***NO*** TENGO INTENCIÓN DE OCULTARME DE LOS HUMANOS, NO ES NECESARIO ***LLAMARLES*** LA ATENCIÓN.

LO QUE NECESITO AHORA ES..., UNA ***DIRECCIÓN...*** UN PLAN.

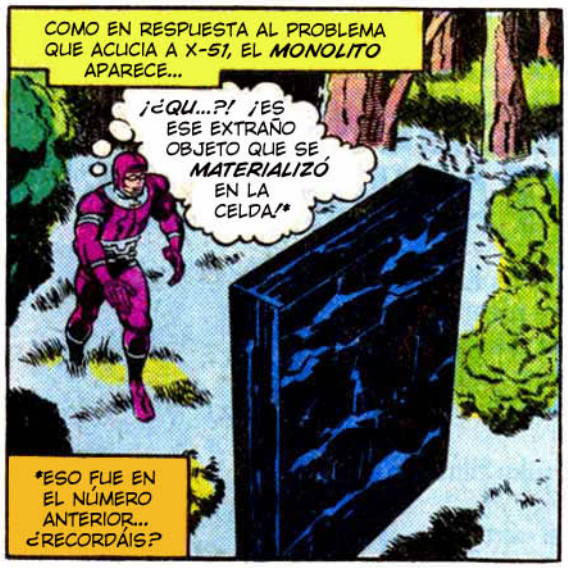
COMO EN RESPUESTA AL PROBLEMA QUE ACUCIA A X-51, EL MONOLITO APARECE...
¡¿QU...?! ¡ES ESE EXTRAÑO OBJETO QUE SE MATERIALIZÓ EN LA CELDA!*
*ESO FUE EN EL NÚMERO ANTERIOR... ¿RECORDÁIS?

SU NATURALEZA ES INSONDABLE. PERO NO SE PUEDE NEGAR QUE EL CONTACTO CON ESO LE AYUDÓ A ESCAPAR. SE ACERCA A LA COSA SIN MIEDO...

NO SE INTERCAMBIAN PALABRAS, PERO HAY COMUNICACIÓN...
NO... NO HE DE BUSCAR MI DESTINO. ME ENCONTRARÁ ÉL A MÍ... ¡Y ME GUIARÁ AL CAMINO QUE ME CORRESPONDE!

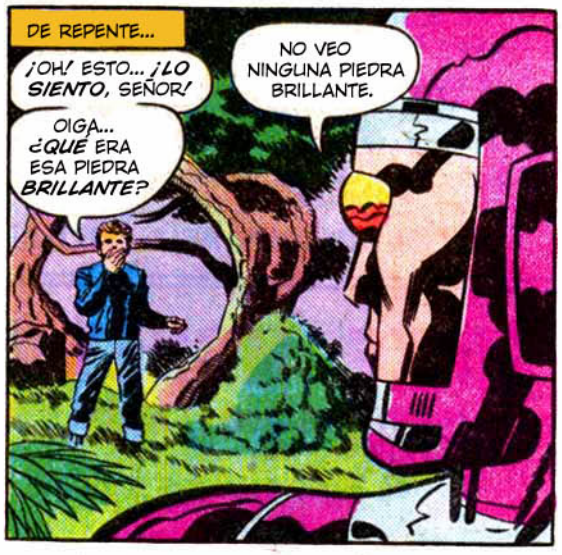
DE REPENTE...
¡OH! ESTO... ¡LO SIENTO, SEÑOR!
NO VEO NINGUNA PIEDRA BRILLANTE.
OIGA... ¿QUÉ ERA ESA PIEDRA BRILLANTE?

A-AHORA SE HA IDO, PERO ESTOY SEGURO QUE VI...
NO SÉ LO QUE VISTE, CHAVAL... ¡DE TODAS MANERAS, TENGO POCO INTERÉS EN TUS FANTASÍAS!

¡BUENO, PUES YO SÍ QUE ESTOY EMOCIONADO! ¡PARECE UNO DE LOS SUPERHÉROES MARVEL!
NO PUEDO RECONOCER ESE HONOR.
Y AHORA... ¿HAY ALGO MÁS QUE TENGAS EN MENTE?

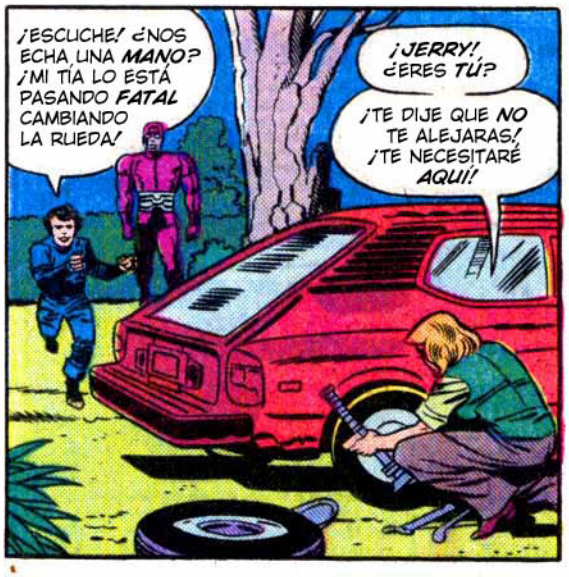
¡ESCUCHE! ¿NOS ECHA UNA MANO? ¡MI TÍA LO ESTÁ PASANDO FATAL CAMBIANDO LA RUEDA!
¡JERRY! ¿ERES TÚ?
¡TE DIJE QUE NO TE ALEJARAS! ¡TE NECESITARÉ AQUÍ!

¡SE ACABARON TUS PREOCUPACIONES, OLIVIA! ¡CREO QUE HE ENCONTRADO A ALGUIEN QUE PUEDE ARREGLAR EL ACORAZADO "MISSOURI"!
SERÁ UN PLACER AYUDAR, SEÑORITA. PERMÍTAME...
¡OH...! ¡CIELOS...!

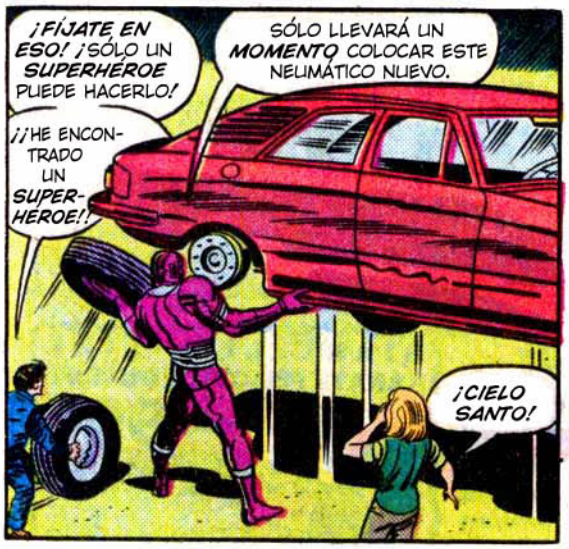
¡FÍJATE EN ESO! ¡SÓLO UN SUPERHÉROE PUEDE HACERLO!
SÓLO LLEVARÁ UN MOMENTO COLOCAR ESTE NEUMÁTICO NUEVO.
¡¡HE ENCONTRADO UN SUPERHÉROE!!
¡CIELO SANTO!

HE-HE VISTO ANTES A LEVANTADORES DE PESAS FLEXIONAR SUS BÍCEPS... PERO USTED ES LO MÁS IMPRESIONANTE, SEÑOR... EH... ESTO...
¡MISTER MÁQUINA, SEÑORITA! ¡SE... SE ME DA BIEN LA MECÁNICA!
¡APRETARÉ ESTAS TUERCAS Y TERMINARÉ EL TRABAJO!

SI VEIS LA POSIBILIDAD DE DEVOLVER EL FAVOR, ME IRÍA BIEN UN VIAJE AL PUEBLO MÁS CERCANO.
QUIERE QUE LE LLEVEN, OLIVIA, Y NEWFORD SÓLO ESTÁ A DIEZ MINUTOS DE NUESTRO CAMINO.
BUENO... N-NO VEO POR QUÉ NO.

MOMENTOS DESPUÉS, EL AUTOMÓVIL Y SUS TRES OCUPANTES SE PONEN SIN PROBLEMAS EN CAMINO.
¡HA LOGRADO MARAVILLAS, MISTER MÁQUINA! ¡NUNCA HABÍA FUNCIONADO TAN BIEN!
TE LO DIJE... ¡ES UN SUPERHÉROE! ¡PUEDEN HACER DE TODO!

PERO EL DESTINO ES CAPAZ DE SEMBRAR NUESTRO SENDERO CON SEMILLAS DE MALDAD CUANDO EL FUTURO SE ANUNCIA MÁS BRILLANTE...
MI VIGILANCIA HA DADO SUS FRUTOS SOBRADAMENTE, KRINGE. ¡AL PARECER UNO DE LOS RUMOREADOS "MODELOS-X" ESCAPÓ A SU DESTRUCCIÓN!
¡E-ESO PARECE, SEÑOR HOTLINE!

¡ASÍ SE HABLA, KRINGE! ¡ME GUSTAN LOS HOMBRES QUE DUDAN HASTA QUE ESTÁN SEGUROS! ¡PERO YO TENGO EL PODER DE ELIMINAR TAL DUDA! ¡LE SOMETERÉ A UNA PRUEBA INQUEBRANTABLE!
¡SIGUE A ESE COCHE, KRINGE!
¡S-SÍ, SEÑOR! ¡ENSEGUIDA!

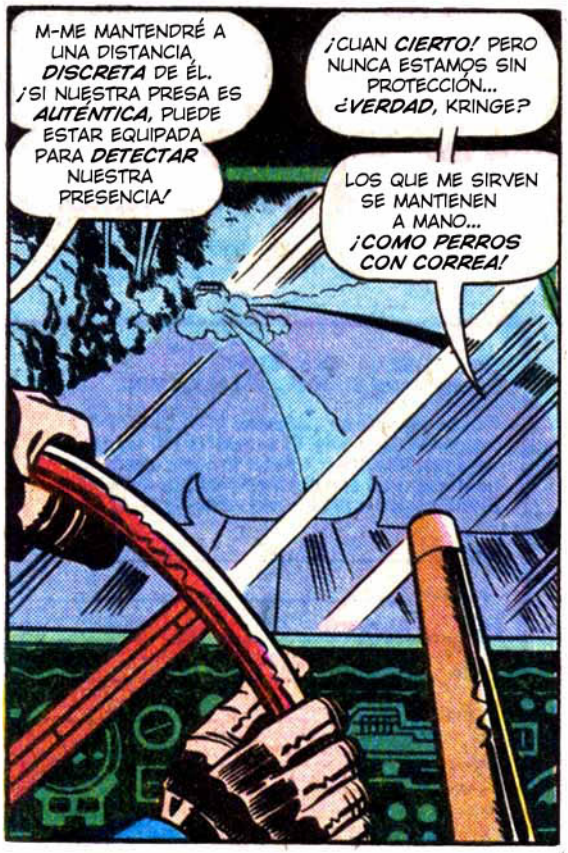
M-ME MANTENDRÉ A UNA DISTANCIA DISCRETA DE ÉL. ¡SI NUESTRA PRESA ES AUTÉNTICA, PUEDE ESTAR EQUIPADA PARA DETECTAR NUESTRA PRESENCIA!
¡CUAN CIERTO! PERO NUNCA ESTAMOS SIN PROTECCIÓN... ¿VERDAD, KRINGE?
LOS QUE ME SIRVEN SE MANTIENEN A MANO... ¡COMO PERROS CON CORREA!

¡ESCUADRÓN PLANEADOR!
¡ESTO ES UNA ALERTA DE ATAQUE!
CUANDO OS DÉ LAS COORDENADAS... ¡ATACAD A DISCRECIÓN...! ¡ESTARÉ VIGILANDO!
¡ESTAMOS DE CAMINO, SEÑOR!

SUS COMPAÑEROS HUMANOS NO PUEDEN OÍR LOS CHASQUIDOS DE LAS ONDAS DE RADIO QUE RECORREN EL AIRE, PERO X-51 LAS CAPTA INMEDIATAMENTE...
¡QUÉ EXTRAÑA SEÑAL! ¡...UN SONIDO CONFUSO EN UN NIVEL DE FRECUENCIA DE REFINAMIENTO INFINITO!
¿QUÉ ESTÁS ESCUCHANDO, SUPERHÉROE? ¿¡ESPERAS UN MENSAJE DE LOS VENGADORES... O QUIZÁ DE LOS CUATRO FANTÁSTICOS!?
¡JERRY! ¡POR FAVOR...!

NO PASA NADA, SEÑORITA. ¡EL HECHO ES QUE MIS... ESTO... AURICULARES REAÇCIONARON A ALGÚN TIPO DE SEÑAL!
¡LO SABÍA...! ¡SE PREPARA LA ACCIÓN! ¡APUESTO A QUE EL DOCTOR MUERTE LE PERSIGUE!

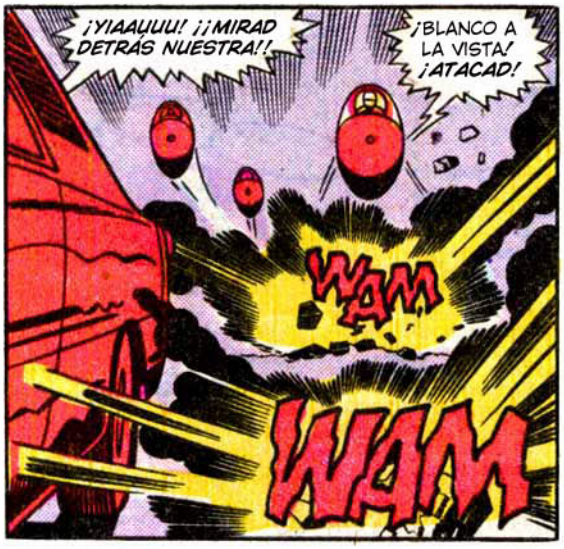
¡YIAAUUU! ¡¡MIRAD DETRÁS NUESTRA!!
¡BLANCO A LA VISTA! ¡ATACAD!
WAM
WAM

MIENTRAS EL AUTOMÓVIL SE SALE DE LA CARRETERA PARA EVITAR PELIGROS, X-51 SALTA AL EXTERIOR PARA ENFRENTARSE AL DESAFÍO...
¡QUEDAOS EN EL COCHE! ¡NO SALGÁIS!

SE LANZA DIRECTAMENTE AL PASO DE LOS ATACANTES. LAS HÉLICES DE SUS PIES CAVAN EL SUELO PARA CONSEGUIR UN ANCLAJE FIRME...
SSSCRRREEEEEE!

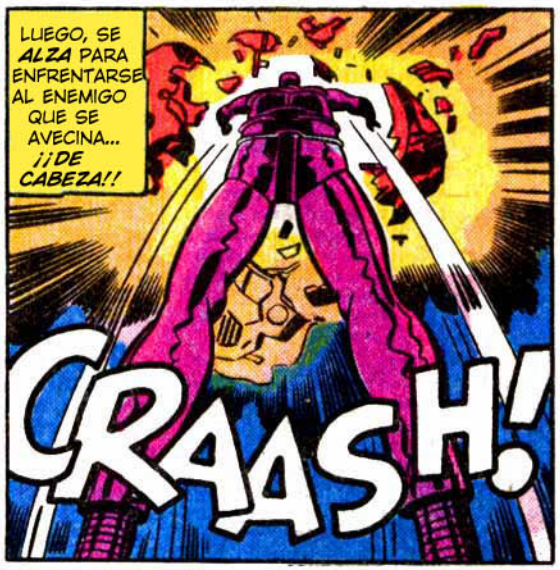
LUEGO, SE ALZA PARA ENFRENTARSE AL ENEMIGO QUE SE AVECINA... ¡¡DE CABEZA!!
CRAASH!

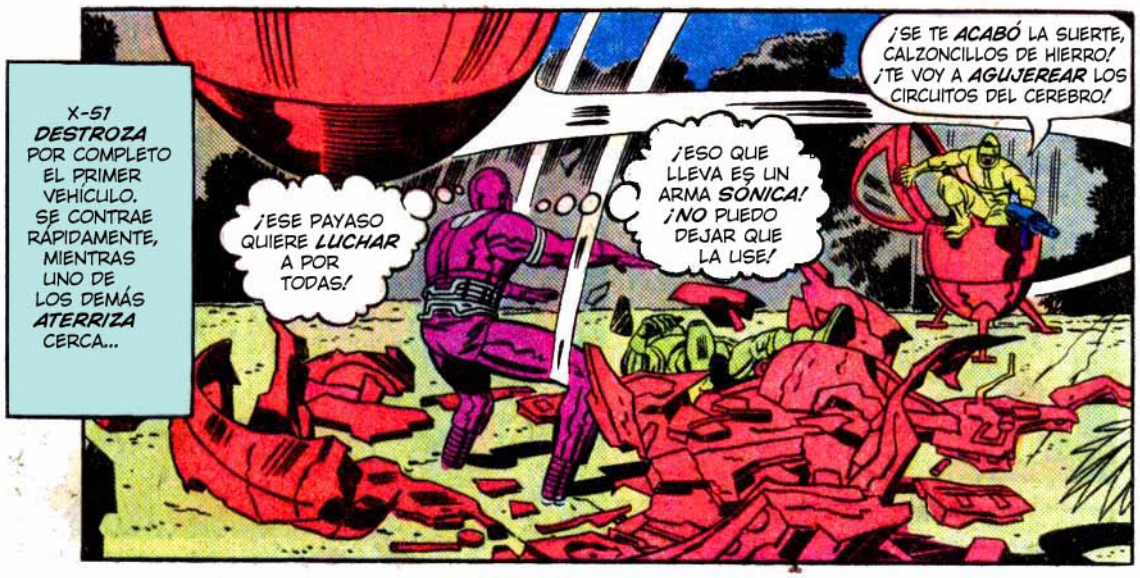
X-51 DESTROZA POR COMPLETO EL PRIMER VEHÍCULO. SE CONTRAE RÁPIDAMENTE, MIENTRAS UNO DE LOS DEMÁS ATERRIZA CERCA...
¡ESE PAYASO QUIERE LUCHAR A POR TODAS!
¡ESO QUE LLEVA ES UN ARMA SÓNICA! ¡NO PUEDO DEJAR QUE LA USE!
¡SE TE ACABÓ LA SUERTE, CALZONCILLOS DE HIERRO! ¡TE VOY A AGUJEREAR LOS CIRCUITOS DEL CEREBRO!

A LA VELOCIDAD DE LA LUZ, LA LENTE DEL OJO DERECHO DE X-51 SE CONVIERTE EN UNA MIRA DE RIFLE, QUE APUNTA CON PRECISION A SU ASALTANTE..

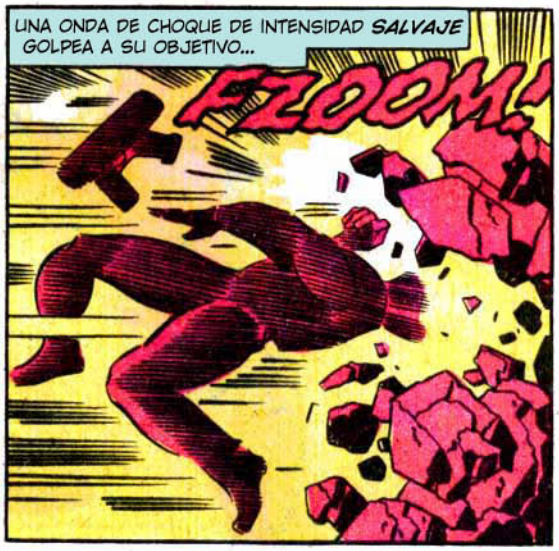
UNA ONDA DE CHOQUE DE INTENSIDAD SALVAJE GOLPEA A SU OBJETIVO...
FZOOM!

¡ESTOS CRETINOS NO PUEDEN EQUIPARARSE AL SISTEMA DE ARMAS DE MIS DEDOS, PERO... ¡SIGUEN INTENTÁNDOLO!
¡EL NÚMERO TRES ESTÁ EQUIPADO CON UNA ESPECIE DE CAÑÓN!

EL PLANEADOR SE ACERCA. SU PESADA ARMA RUGE...
BOOMM!!
¡ESO SÓLO ME AGITÓ, CERDO! ¡HAS PERDIDO!

¿TIENE ALMA UNA MÁQUINA? ¡ESA PREGUNTA LLEVA A UNA ACCIÓN COMO JAMÁS SE HA VISTO! MANTENEOS A LA ESPERA DE...

LÍNEA DIRECTA CON EL HADES